



REGIA NAȚIONALĂ A PADURILOR-ROMSILVA
CUI RO 1590120 J40/450/1991
DIRECTIA SILVICĂ CLUJ
OCOLUL SILVIC HUEDIN
STR. GH. DOJA, NR. 7, LOC. HUEDIN
RO23RZBR0000060001714745
Telefon : 0264/351888 ; Fax : 0264/354204
E-mail : huedin@silvi.rosilva.ro
Nr. 15325/13.09.2016

NOTIFICARE

Dr. Neag Calin
Măștișă Cornel
Conform procedurii

În conformitate cu prevederile O.M. 1507/2016, art.2, alin (4), litera a), va semnalam faptul ca pe suprafața de padure proprietatea Composesoratului Valea Draganului au fost puse în valoare produse accidentale (rupturi și doborături), aparute în luna anului 2015 din cauza gheții (plăi înghețate) formate în coronament. Anexam următoarele :

1. Actele de punere în valoare ale următoarelor partizi de produse accidentale (rupturi și doborături), constituite :

- P. 1713 Stramba
- P. 1716 Stramba 2
- P. 1731 Stramba 3
- P. 1733 Stramba 4

2. Copia descrierii parcelare din amenajamentul silvic al Composesoratului Valea Draganului, aprobat cu O.M. 863/20.02.2012, ale unităților amenajistice în care sunt constituite partizile

3. Confirmarea O.S. Huedin privind existența pentru suprafețele în care s-au constituit Actele de punere în valoare a contractului de servicii silvice, nr. 17903/29.12.2015

4. Fotografii privitoare la doboraturile puse în valoare

Sef Ocol
ing. Vascan Vasile



Fond Forestier
ing. Neag Calin

Neag Calin

REGIA NATIONALA A PADURILOR-ROMSILVA
CUI RO 1590120 J40/450/1991
DIRECTIA SILVICA CLUJ
OCOLUL SILVIC HUEDIN
STR. GH. DOJA , NR. 7, LOC. HUEDIN
RO23RZBR0000060001714745
Telefon : 0264/351888 ; Fax : 0264/354204
E-mail : huedin@cluj.rosilva.ro
Nr. 15324 / 13.09.2016

GARDA FORESTIERA CLUJ	
CONTINUT CATEGORIE	Nr. 11474
Zua 13	Luna 09 Anul 2016

CONFIRMARE

*Acta Forestier C
cont. Acta Forestier*

Composesoratul Urbarial Valea Draganului are incheiat cu Ocolul Silvic Huedin, contractul de servicii silvice nr. 17903/29.12.2015, cu valabilitate 31.12.2016, pentru suprafata de 681,02 ha fond forestier, din care fac parte si unitatile amenajistice 1,4,5 si 6A, in care au fost puse in valoare produse accidenta pentru care in conformitate cu O.M. 1507/2016 s-a facut notificarea la Garda Forestiera Cluj Napoca.

Sef Ocol
ing. Vascan Vasile



Fond Forestier
ing. Neag Calin



ACT DE PUNERE IN VALOARE NR. - - CJ - 101

Unitate de Productie : UB 1 - COMPOSESORATUL VALEA DRAGANULUI
Denumire A.P.V. : 1733 STRAMBA 4

Suprafata totala act - (ha) : 9,10 Tratament : ACCIDENTALE I Natura produsului : DOBORATURI I Tehnologia de exploatare : TRUNCHIURI SI CATARGE Data inventarierii : 06.04.2016 Anul exploatarei : 2016 Procedul de inventariere : FIR CU FIR Ciocan rotund nr. : P.S. 7272 Ciocan patrat nr. :				Informatii privind N.T.S.M.				Grupa de specii	Nr. de arbori	Vol. arbore										
				Stancarii pe - (ha) : Arbori putregaiosi - (buc) : cu un volum de - (mc) : Iescarii -(buc) : cu un volum de - (mc) :				Rasinouse FAG Quercinee Diverse tari Diverse moi	176	160										
				Total :				176	160											
Specia		SORTARE DIMENSIONALA							Lemn lucru	Coaja	Lemn de foc		Volam brut							
		G1	G2	G3	M1	M2	M3	LS			Total	VF								
FAG		5	38		11	9	4	1	68	4	88	11	160							
TOTAL		5	38		11	9	4	1	68	4	88	11	160							
U.A.	Suprafata ha	Varsta ani	Panta G	Semintis utilizabil				Total volum brut												
				%	S. tot	Compozitie			Fl.											
I	9,10	97,0	30,00					160												
Total	9,10							160												
U.A.	FA	Volum																		
I	160	160																		
Total	160	160																		
U.A.	Specia	Diametre		Inaltime		Vars ta	Vol. arb	Nr. arb	Cres tere	Sortare dimensionala							Coaja	Lemn foc		Volum brut
		dr	deg	ht	hc					G1	G2	G3	M1	M2	M3	LS		Total	VF	
I	FA	34,00	34,50	24,50	24,60	97	0,91	176		5	38		11	9	4	1	4	88	11	160
Total U.A. : 1								176		5	38		11	9	4	1	4	88	11	160
Total General U.A. :								176		5	38		11	9	4	1	4	88	11	160



Intocmit
[Signature]

Birou Fond Forestier,
[Signature]

Verificat,
[Signature]





ACT DE PUNERE IN VALOARE NR. -- CJ - 101

Unitate de Productie : UB 1 - COMPOSESORATUL VALEA DRAGANULUI
Denumire A.P.V. : 1731 STRAMBA 3

Suprafata totala act - (ha) : 10,00 Tratament : ACCIDENTALE I Natura produsului : DOBORATURII Tehnologia de exploatare : TRUNCHIURI SI CATARGE Data inventarierii : 31.03.2016 Anul exploatarei : 2016 Procedeeul de inventariere : FIR CU FIR Ciocan rotund nr. : P.S. 727/2 Ciocan patrat nr. :				Informatii privind N.T.S.M.				Grupa de specii		Nr. de arbori		Vol. arbore							
				Stancarile pe - (ha) : Arbori putregalosi - (buc) : cu un volum de - (mc) : Ioscarii - (buc) : cu un volum de - (mc) :				Rasinose FAG Quercinee Diverse tari Diverse moi		157		171							
								Total :		157		171							
Specia		SORTARE DIMENSIONALA							Lemn lucru	Coaja	Lemn de foc		Volum brut						
		G1	G2	G3	M1	M2	M3	LS			Total	VF							
FAG		6	36		9	5	2		58	3	110	11	171						
TOTAL		6	36		9	5	2		58	3	110	11	171						
U.A.	Suprafata ha	Varsta ani	Panta G	Semintis utilizabil						Total volum brut									
				%	S. tot	Compozitie			H.										
4	10,00	108,0	28,00									171							
Total	10,00											171							
U.A.	FA	Volum																	
4	171	171																	
Total	171	171																	
U.A.	Specia	Diametre		Inaltime		Vars ta	Vol. arb	Nr. arb	Cres tere	Sortare dimensionala					Coaja	Lemn foc		Volum brut	
		dt	deg	ht	hc					G1	G2	G3	M1	M2		M3	LS		Total
4	FA	36,00	35,80	25,00	25,00	108	1,09	157		6	36		9	5	2	3	110	11	171
Total U.A. : 4								157		6	36		9	5	2	3	110	11	171
Total General U.A. :								157		6	36		9	5	2	3	110	11	171



Intocmit

Birou Fond Forestier,

Verificat



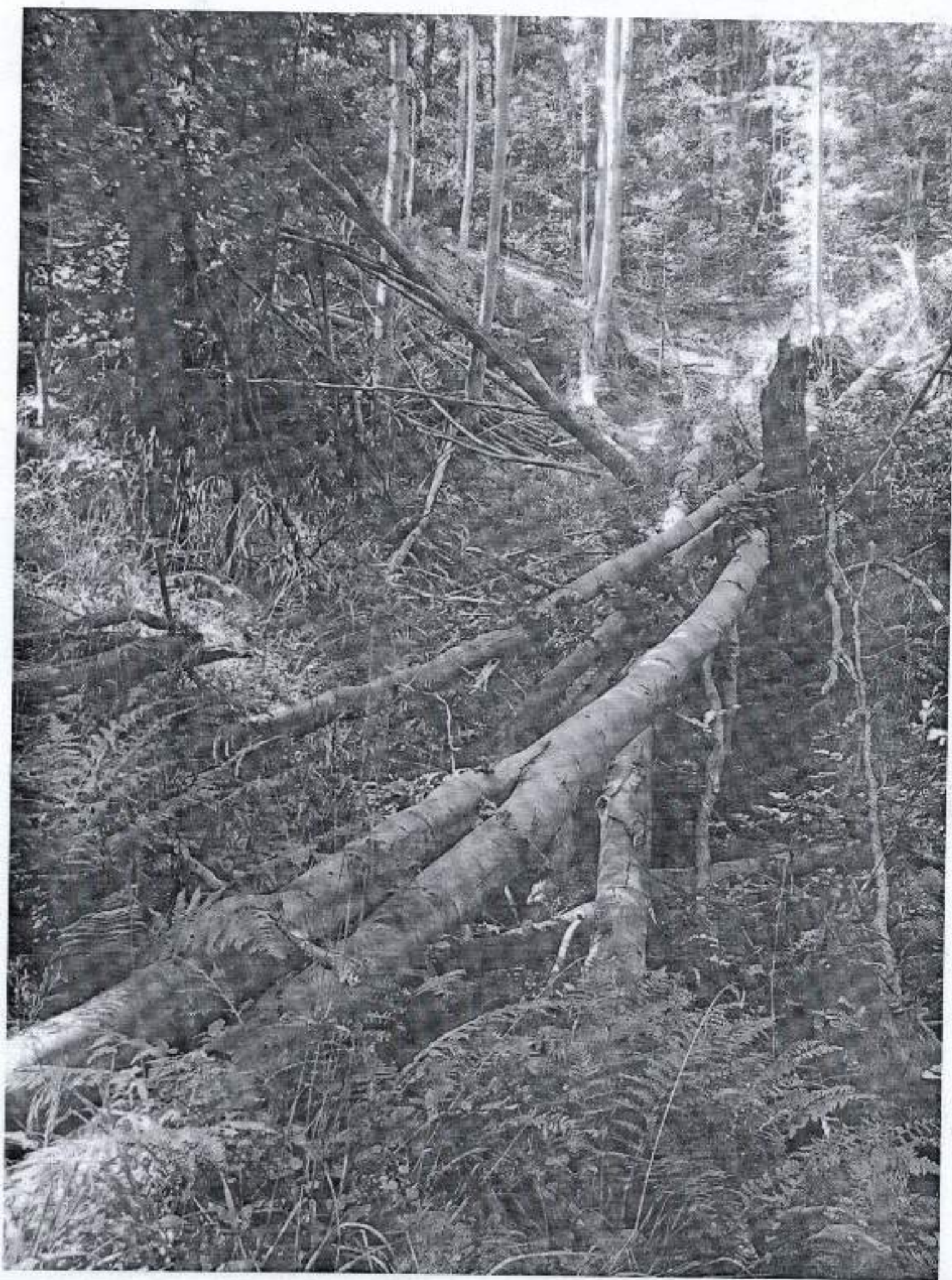

ACT DE PUNERE IN VALOARE NR. -- CJ - 101

Unitate de Productie : UB 1 - COMPOSESORATUL VALEA DRAGANULUI
Denumire A.P.V. : 1716 STRAMBA 2

Suprafata totala act - (ha) : 5,00 Tratamente : ACCIDENTALE I Natura produsului : DOBORATURI I Tehnologia de exploatare : TRUNCHIURI SI CATARGE Data inventarierii : 14.12.2015 Anul exploatarei : 2016 Procedeeul de inventariere : FIR CU FIR Ciocan rotund nr. : P.S. 727/2 Ciocan patrat nr. :				Informatii privind N.T.S.M.				Grupa de specii	Nr. de arbori	Vol. arbore										
				Stancarii pe - (ha) : Arbori putregaiosi - (buc) : cu un volum de - (mc) : Iecarii - (buc) : cu un volum de - (mc) :				Rasinoase FAG Quercinee Diverse tari Diverse moi	94	83										
								Total :	94	83										
Specia	SORTARE DIMENSIONALA							Lemn lucru	Coaja	Lemn de foc		Volum brut								
	G1	G2	G3	M1	M2	M3	LS			Total	VF									
FAG	5	23		8	5	2		43	3	37	6	83								
TOTAL	5	23		8	5	2		43	3	37	6	83								
U.A.	Suprafata ha	Varsta ani	Panta G	Semintis utilizabil				Compozitie	H.	Total volum brut										
				%	S. tot															
5	5,00	116,0	28,00							83										
Total	5,00									83										
U.A.	FA	Volum																		
5	83	83																		
Total	83	83																		
U.A.	Specia	Diametre		Inaltime		Vars ta	Vol. arb	Nr. arb	Cres tere	Sortare dimensionala							Coaja	Lemn foc		Volum brut
		dt	deg	bt	bc					G1	G2	G3	M1	M2	M3	LS		Total	VF	
5	FA	32,00	33,30	24,00	24,40	116	0,88	94		5	23		8	5	2		3	37	6	83
Total U.A. : 5								94		5	23		8	5	2		3	37	6	83
Total General U.A. :								94		5	23		8	5	2		3	37	6	83



Intocmit,
[Signature]

Birou Fond Forestier,
[Signature]

Verificat,
[Signature]

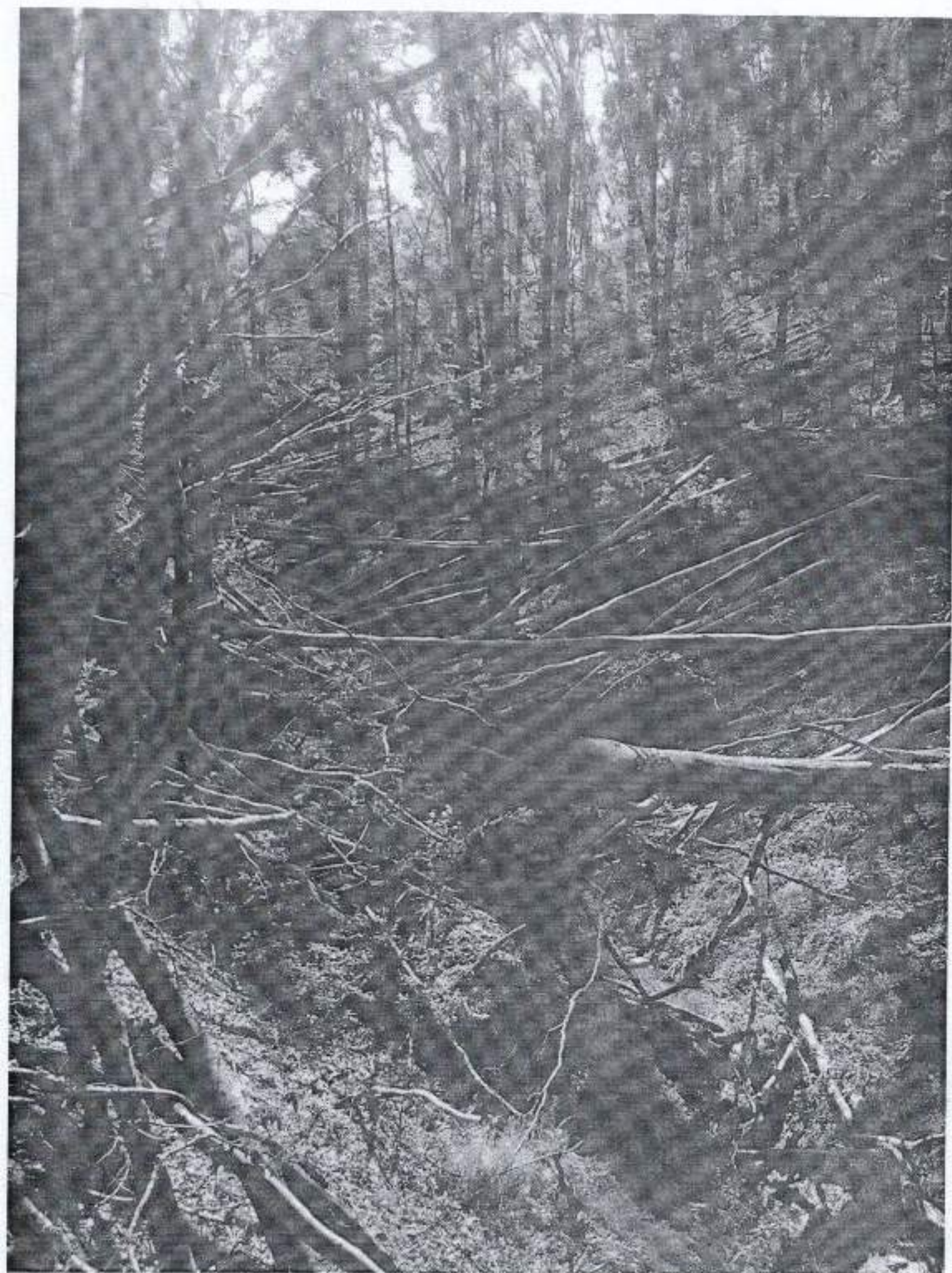



ACT DE PUNERE IN VALOARE NR. - - CJ - 101

Unitate de Productie: UB 1 - COMPOSESORATUL VALEA DRAGANULUI

Denumire A.P.V.: 1713 STRAMBA

Suprafata totala act - (ha) : 7,00 Tratament: ACCIDENTALE 1 Natura produsului: DOBORATURII Tehnologia de exploatare: TRUNCHIURI SI CATARGE Data inventarierii: 10.12.2015 Anul exploatarii: 2016 Procedeeul de inventariere: FIR CU FIR Cioacan rotund nr.: P.S. 727/2 Cioacan patrat nr.:								Informatii privind N.T.S.M.				Grupa de specii	Nr. de arbori	Vol. arbore						
								Stancarii pe - (ha) : Arburi putregaiosi - (buc) : cu un volum de - (mc) : Iescarii -(buc) : cu un volum de - (mc) :				Rasinoase FAG Quercinee Diverse tari Diverse moi	489	435						
								Total :				489	435							
Specia	SORTARE DIMENSIONALA							Lemn luera	Coaja	Lemn de foc		Volum brut								
	G1	G2	G3	M1	M2	M3	LS			Total	VF									
FAG	22	137		38	28	12	2	239	15	181	30	435								
TOTAL	22	137		38	28	12	2	239	15	181	30	435								
U.A.	Suprafata ha	Varsta ani	Panta G	Semintis utilizabil				Compozitie	H.	Total volum brut										
				%	S. tot															
6A	7,00	97,0	28,00						435											
Total	7,00								435											
U.A.	FA	Volum																		
6A	435	435																		
Total	435	435																		
U.A.	Specia	Diametre		Inaltimei		Vars ta	Vol. arb	Nr. arb	Cres tere	Sortare dimensionala							Coaja	Lemn foc		Volum brut
		dt	deg	ht	hc					G1	G2	G3	M1	M2	M3	LS		Total	VF	
6A	FA	33,00	33,70	24,30	24,40	97	0,89	489		22	137		38	28	12	2	15	181	30	435
Total U.A. : 6A								489		22	137		38	28	12	2	15	181	30	435
Total General U.A. :								489		22	137		38	28	12	2	15	181	30	435



Intocmit,

Birou Fond Forestier,

Verificat,





DESCRIERE PARCELARA

DESCRIERE A STATIUNII
SI
ARBORETULUI

1 9.1 HA GF.2-1B, SUP:A TS:4420 TP:4114
SOL:3101 Versant mijlociu ondulat , EXPOZITIE E
INC. 30 G ALTITUDINE: 600- 840 M.
LITIERA:continua - subtire TIP FLORA:Asperula-Asarum
Natural fundamental prod. mij relativ-plurien
COMP.ACTUALA : 10 FA
COMP.TEL :10 FA
SORT:FA Gros si mijl.,cherestea VIRSTA EXPL.110 ani
SEM.UTIL:
SUBARBORET:
DATE COMPL. Alte date complement.
POL:
LUCRARI EXEC. ERZ:
LUCRARI PROP. T.IGIENA

IP	IM	VIR	IC	AM	EL	PROVE	VI	DENS	V	O	L	U	M	CRES			
ARB	R	RE	STA	D	H	L	ES	AG	NIENTA	TA	---	MC	/	MC	/	MC	/
IP	GE	ANI	CM	M	P	TE	AJ	LI	CONS	HA	UA	HA					

FA	7	IN	90	30	23	3	1.5	RN	N	0.56	215	1957	4.4	
FA	3	IN	130	46	27	3	M	1.5	RN	N	0.24	120	1092	1.0
TOTAL			90		13					10.80	335	3049	5.4	

DESCRIERE A STATIUNII
SI
ARBORETULUI

3 14.3 HA GF.2-1B, SUP:A TS:4420 TP:4114
SOL:3101 Versant mijlociu ondulat , EXPOZITIE N
NC. 28 G ALTITUDINE: 780- 970 M.
LITIERA:continua - normala TIP FLORA:Asperula-Asarum
Natural fundamental prod. mij relativ-plurien
COMP.ACTUALA : 10 FA
COMP.TEL :10 FA
SORT:FA Gros si mijl.,cherestea VIRSTA EXPL.110 ani
SEM.UTIL:
SUBARBORET:
DATE COMPL. Alte date complement.
POL:
LUCRARI EXEC. ERZ:
LUCRARI PROP. T.IGIENA

ELM	P	IM	VIR	IC	AM	EL	PROVE	VI	DENS	V	O	L	U	M	CRES		
ARB	R	RE	STA	D	H	L	ES	AG	NIENTA	TA	---	MC	/	MC	/	MC	/
IP	GE	ANI	CM	M	P	TE	AJ	LI	CONS	HA	UA	HA					

FA	8	IN	100	32	26	3	1.5	RN	N	0.64	300	4290	4.4	
FA	2	IN	140	44	28	3	M	1.5	RN	N	0.16	85	1216	0.5
TOTAL			100		13					10.80	385	5506	4.9	

DESCRIERE PARCELARA

```
*****
*   D E S C R I E R E A       S T A T I U N I I   *
*                               S I                               *
*   A R B O R E T U L U I   *
*-----*
*   6 A      30.4 HA  GF.2-1B,      SUP:A  TS:5242  TP:4212 *
* SOL:3101 Versant      ondulat , EXPOZITIE E *
* INC. 28 G  ALTITUDINE:      600- 850 M. *
* LITIERA:continua - normala TIP FLORA:Asperula-Asarum *
* Natural fundamental prod. mij relativ-echien *
* COMP.ACTUALA : 10 PA *
* COMP.TEL :10 PA *
* SORT:FA Gros si mijl.,cherestea      VIRSTA EXPL.110 ani*
* SEM.UTIL: *
* SUBARBORET: *
* DATE COMPL. *
* POL: * ERZ: *
* LUCRARI EXEC. *
* LUCRARI PROP. T.IGIENA *
*-----*
*ELM:IP (M.(VIR) | | (C(AM)EL(PROVE- (VI)DENS(V O L U M)CRES*
* | | | | | | | | | | | | | | | | | | | | | | | | | | | *
*ARB:R (RE(STA) D) H(L)ES(AG(NIENTA (TA)----(MC/( MC/ | MC/*
* | | | | | | | | | | | | | | | | | | | | | | | | | | | *
* (P (GE(ANI)CM) M(P)TE(AJ) | | (LI)CONS( HA) UA | HA *
*-----*
*FA (10(IN) 90(32)27(3) | 1.5(RN | N(0.80)399(12130) 6.3*
* | | | | | | | | | | | | | | | | | | | | | | | | | | | *
* | | | | | | | | | | | | | | | | | | | | | | | | | | | *
* | | | | | | | | | | | | | | | | | | | | | | | | | | | *
* | | | | | | | | | | | | | | | | | | | | | | | | | | | *
*TOTAL | 90| | 13| | | | | | | | | | | | | | | | | | | | | *
*****
```

```
*****
*   D E S C R I E R E A       S T A T I U N I I   *
*                               S I                               *
*   A R B O R E T U L U I   *
*-----*
*   6V      0.2 HA  GF.0      SUP:  TS:  TP: *
* SOL:      Versant mijlociu ondulat , EXPOZITIE SE *
* INC. 10 G  ALTITUDINE:      800 M. *
* LITIERA:      TIP FLORA: *
* COMP.ACTUALA : *
* COMP.TEL : *
* SORT:      VIRSTA EXPL. *
* SEM.UTIL: *
* SUBARBORET: *
* DATE COMPL. Alte date complement. *
* POL: * ERZ: *
* LUCRARI EXEC. *
* LUCRARI PROP. *
*-----*
*ELM:IP (M.(VIR) | | (C(AM)EL(PROVE- (VI)DENS(V O L U M)CRES*
* | | | | | | | | | | | | | | | | | | | | | | | | | | | *
*ARB:R (RE(STA) D) H(L)ES(AG(NIENTA (TA)----(MC/( MC/ | MC/*
* | | | | | | | | | | | | | | | | | | | | | | | | | | | *
* (P (GE(ANI)CM) M(P)TE(AJ) | | (LI)CONS( HA) UA | HA *
*-----*
* | | | | | | | | | | | | | | | | | | | | | | | | | | | *
* | | | | | | | | | | | | | | | | | | | | | | | | | | | *
* | | | | | | | | | | | | | | | | | | | | | | | | | | | *
* | | | | | | | | | | | | | | | | | | | | | | | | | | | *
*TOTAL | | | | | | | | | | | | | | | | | | | | | | | | | *
*****
```